

Massimo Nardi

L'iniziativa del Mistero.
All'origine della pretesa cristiana

di Luigi Giussani

Capitolo 4

Capitolo quarto

COME È SORTO NELLA STORIA IL PROBLEMA

PREMESSA

DOMANDE GUIDA PER ANALIZZARE IL TESTO

1. Quale fatto storico pretende realizzare l'ipotesi della rivelazione?
2. Perché la "pretesa" contrasta con la genialità religiosa?
3. Perché distinguere tra dato e contenuto della pretesa?

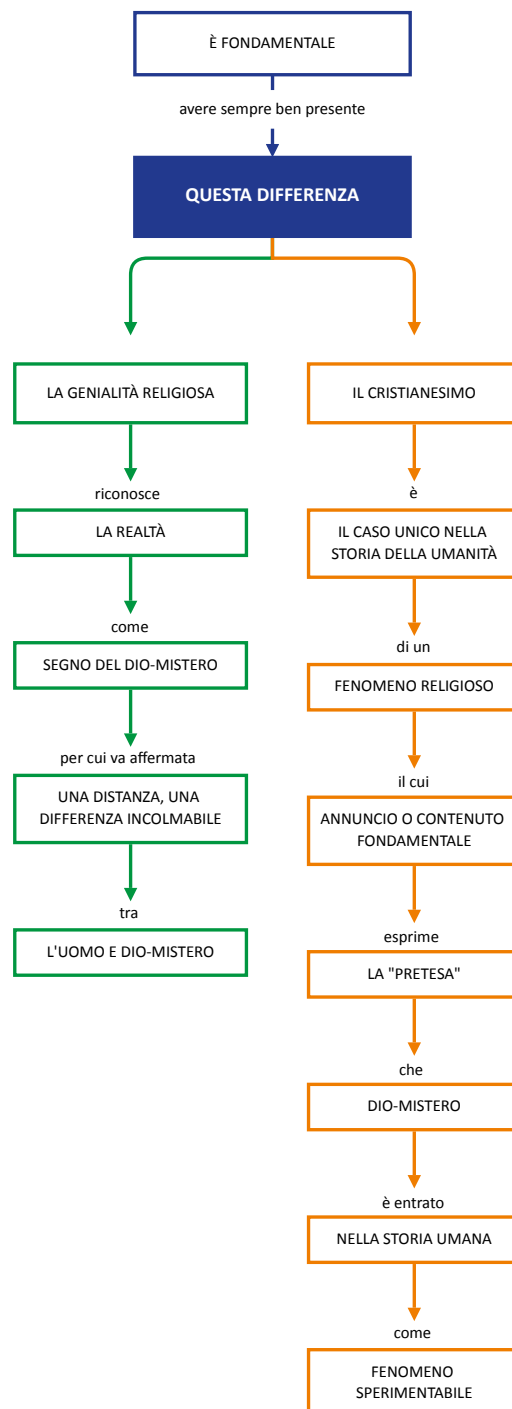

1. IL FATTO COME CRITERIO

a) I Vangeli: tipologia testuale

DOMANDE GUIDA PER ANALIZZARE IL TESTO

1. Perché i Vangeli non sono rapporti stenografici?
2. Perché il metodo d'indagine deve adeguarsi al documento?
3. Quale criterio guida la scelta degli evangelisti?
4. In che senso riferiscono con sincerità e verità?
5. Perché non contengono tutti i fatti accaduti?
6. Che cosa mostra l'esempio dell'auto ritrovata?

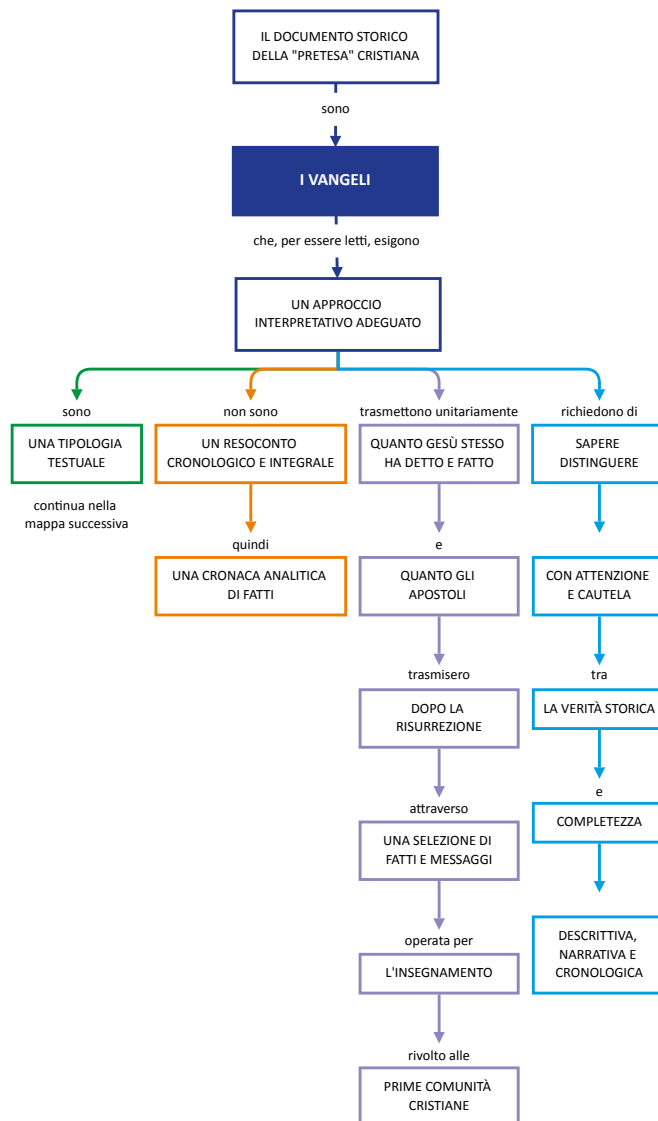

continua la mappa precedente

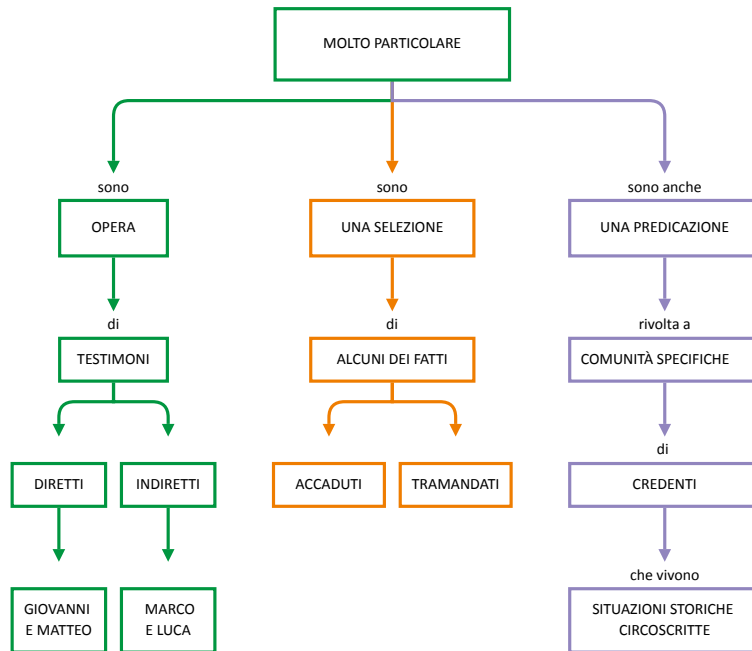

b) I Vangeli: lettura e interpretazione

DOMANDE GUIDA PER ANALIZZARE IL TESTO

1. In che senso memoria e annuncio determinano la forma?
2. Perché occorre domandarsi se il racconto sia plausibile?
3. Che tipo di dimostrazione nasce dall'incontro con un fatto?
4. Perché evitare tagli preserva l'integrità del fenomeno?
5. In che senso l'oggetto della fede è una persona?
6. Perché non si può separare Gesù dal Vangelo?
7. Quale condizione rende possibile incontrare un fatto?

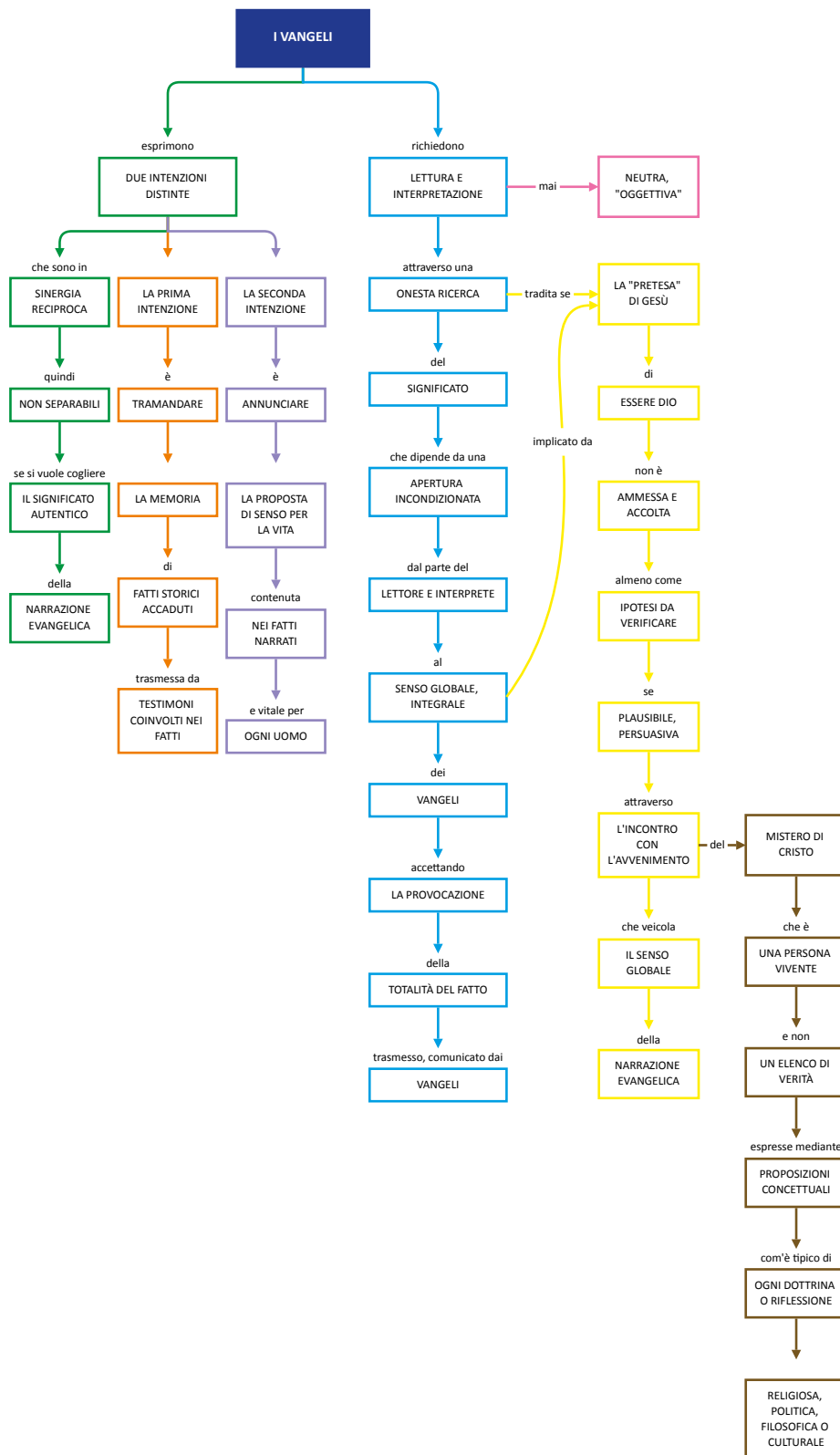

2. UN'ATTENZIONE DI METODO

PREMESSA

DOMANDE GUIDA PER ANALIZZARE IL TESTO

1. Perché il metodo determina la ragionevolezza del conoscere?
2. In che senso l'oggetto è una testimonianza personale?
3. Perché la pretesa di essere il destino è decisiva?

a) Condivisione e convivenza

DOMANDE GUIDA PER ANALIZZARE IL TESTO

1. Perché la certezza nasce dall'attenzione alla vita?
2. In che senso la convivenza favorisce la fiducia?

b) L'intelligenza degli indizi, strada della certezza

DOMANDE GUIDA PER ANALIZZARE IL TESTO

1. Perché il genio umano coglie certezze da pochi indizi?
2. In che senso la fede coinvolge l'intelligenza?
3. Perché la fiducia nasce da motivi adeguati?
4. Come l'esempio del nuoto chiarisce il credere?
5. Perché occorre esercitare l'intelligenza a una misura nuova?

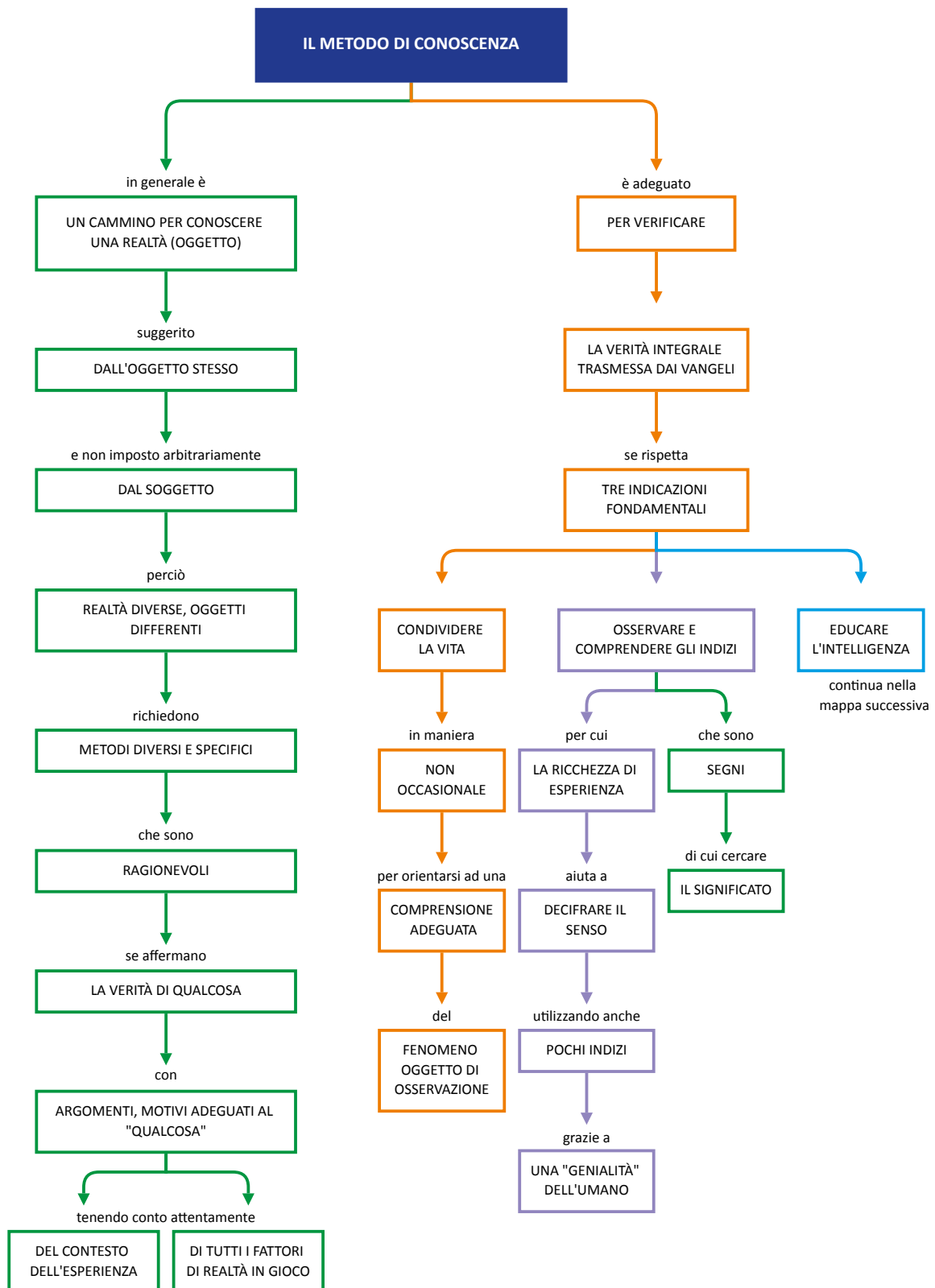

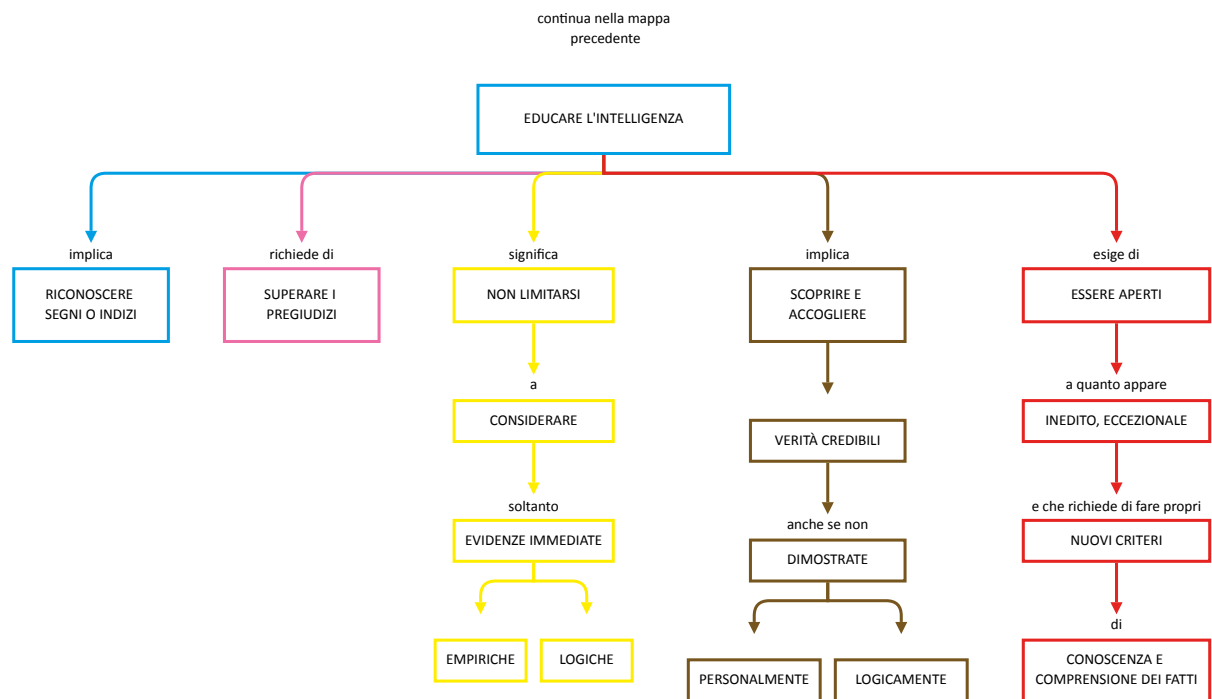

3. IL PUNTO DA CUI PARTIRE

DOMANDE GUIDA PER ANALIZZARE IL TESTO

1. Perché l'ingresso del Mistero è descritto come impercettibile?
2. Che valore ha l'autorità del discepolo testimone?
3. In che senso la pagina di Giovanni è memoria?
4. Perché l'ora precisa indica autenticità del ricordo?
5. Come nasce la certezza: «Abbiamo trovato il Messia»?
6. Che significato ha il nuovo nome dato a Simone?
7. Perché il racconto non descrive i passaggi intermedi?
8. In che senso questa modalità resta valida nel tempo?

